

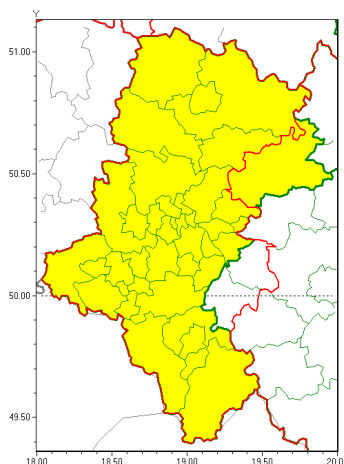

Zasięg ostrzeżeń w województwie

Oblodzenie  
2021-11-28 23:13



**WOJEWÓDZTWO ŁĄSKIE**  
**OSTRZEŻENIA METEOROLOGICZNE ZBIORCZO NR 174**  
**WYKAZ OBSZARÓW ZUCIENIA OSTRZEŻENIA**  
**o godz. 23:13 dnia 28.11.2021**

Zjawisko/Stopień zagrożenia	Oblodzenie/1
Obszar (w nawiasie numer ostrzeżenia dla powiatu)	powiaty: białski(94), bielski(114), Bielsko-Biała(113), bieruńsko-lędziński(93), Bytom(91), Chorzów(91), cieszyński(119), Czajkowska(87), czajkowski(87), Dąbrowa Górnicza(93), Gliwice(90), gliwicki(92), Jastrzębie-Zdrój(99), Jaworzno(94), Katowice(94), kłobucki(84), lubliniecki(87), mikołowski(92), Mysłowice(93), myszkowski(88), Piekary Śląskie(93), pszczyński(98), raciborski(95), Ruda Śląska(91), rybnicki(96), Rybnik(96), Siemianowice Śląskie(92), Sosnowiec(93), wiatrychów(90), tarnogórski(90), Tychy(93), wodzisławski(97), Zabrze(91), żywiecki(118)
Ważność	od godz. 23:30 dnia 28.11.2021 do godz. 09:00 dnia 29.11.2021
Prawdopodobieństwo	80%
Przebieg	Prognozuje się zamarzanie mokrej nawierzchni dróg i chodników po opadach deszczu ze śniegiem i mokrego śniegu powodujące ich oblodzenie. Temperatura minimalna około -1°C, temperatura minimalna przy gruncie około -2°C.
SMS	IMGW-PIB OSTRZEŻENIA: OBLODZENIE/1 Łąskie (35 powiatów) od 23:30/28.11 do 09:00/29.11.2021 temp. min. ok. -1 st., przy gruncie ok. -2 st., lisko. Dotyczy powiatów: białski, bielski, Bielsko-Biała, bieruńsko-lędziński, Bytom, Chorzów, cieszyński, Czajkowska, czajkowski, Dąbrowa Górnicza, Gliwice, gliwicki, Jastrzębie-Zdrój, Jaworzno, Katowice, kłobucki, lubliniecki, mikołowski, Mysłowice, myszkowski, Piekary Śląskie, pszczyński, raciborski, Ruda Śląska, rybnicki, Rybnik, Siemianowice Śląskie, Sosnowiec, wiatrychów, tarnogórski, Tychy, wodzisławski, Zabrze, żywiecki.
RSO	Woj. Łąskie (35 powiatów), IMGW-PIB wydał ostrzeżenie pierwszego stopnia o oblodzeniu



<b>Uwagi</b>	Brak.
<b>Zjawisko/Stopień zagrożenia</b>	Oblodzenie/1
<b>Obszar (w nawiasie numer ostrzeżenia dla powiatu)</b>	powiaty: zawiercia ski(87)
<b>Ważność</b>	od godz. 00:00 dnia 29.11.2021 do godz. 09:00 dnia 29.11.2021
<b>Prawdopodobieństwo</b>	80%
<b>Przebieg</b>	Prognozuje się zamarzanie mokrej nawierzchni dróg i chodników po opadach deszczu ze śniegiem i mokrego śniegu powodujące ich oblodzenie. Temperatura minimalna około -1°C, temperatura minimalna przy gruncie około -2°C.
<b>SMS</b>	IMGW-PIB OSTRZEŻENIE: OBLODZENIE/1 1 ski (1 powiat) od 00:00/29.11 do 09:00/29.11.2021 temp. min. ok. -1 st., przy gruncie ok. -2 st., lisko. Dotyczy powiatów: zawiercia ski.
<b>RSO</b>	Woj. 1 ski (1 powiat), IMGW-PIB wydał ostrzeżenie pierwszego stopnia o oblodzeniu
<b>Uwagi</b>	Brak.
<b>Dyrektor synoptyk IMGW-PIB</b>	Witold Wiśniewski
<p>Opracowanie niniejsze i jego format, jako przedmiot prawa autorskiego podlega ochronie prawnej, zgodnie z przepisami ustawy z dnia 4 lutego 1994r o prawie autorskim i prawach pokrewnych (dz. U. z 2006 r. Nr 90, poz. 631 z późn. zm.). Wszelkie dalsze udostępnianie, rozpowszechnianie (przedruk, kopiowanie, wiadomości sms) jest dozwolone wyłącznie w formie dosłownej z bezwzględnym wskazaniem źródła informacji tj. IMGW-PIB.</p>	